国松緑丘小だより

国緑小がめざす子ども像　「自ら求めて　やりぬく子」

6月

寝屋川市立国松緑丘小学校
校　長　　濱田　修
児童数　　３３２名
NO　．６０６
令和５年　６月　１日（木）

「より安全な学校を目指して」

４月からのマスクなしの学校生活にも慣れ始め、そして、５月８日から新型コロナウィルス感染症の法律上の扱いがインフルエンザ等と同等になり、学校生活もコロナ以前のものに戻ったように見えます。

しかし、4年に渡るコロナ禍によって、子ども達が経験していないこと、知らないことがそれ以前に比べて多々あるのは事実です。そればかりでなく、若い教職員の中にもコロナ前の学校生活を知らない者もいます。

そこで、基本に立ち返り、優先度の高いものから学校体制や環境、行事を見直しているところです。優先度の高いもの、それはまず、「安全」だと考えています。われわれの日常生活は「危険」なことに囲まれています。そして、交通事故や災害、ケガや病気を引き起こす衛生状態、など事故や事件にいつ何時巻き込まれるかわかりません。それは学校においても例外ではありません。

したがって、それらの危険を避ける環境づくり、そして子ども達がそれらに遭ったときに回避･対応できる力を身に付けさせたいと思います。今年度は「より安全な学校」を目指して、取り組んでいきます。

年度当初の4月、学校の出入りについて登下校以外は安全監視員さんのいる門に一カ所集中管理にするお願いをしたり、今月の引取訓練を実施させて頂いたりするのもその一環になります。これからも色々とご協力を依頼すると思いますが、どうぞよろしくお願いします。

【５月の行事】

5/1　音楽鑑賞　～ マリンバ ～

マリンバは木琴とよく似ている楽器です（写真左の左端）が、やわらかな音と落ち着いた音色が特徴です。

5/9　美化の日

「美化の日」は月に一度ふだんできていない所まで掃除する日です。下足室はすのこをあげてキレイに！そうじ名人！

5/10　授業参観

子ども達が頑張っている姿を見に多くの保護者が来校されました。静かに見守って頂き、ありがとうございました。

5/１６　おはなし会

読み聞かせボランティアの「おむすびの会」の方々に、体育館で楽しいお話をして頂いています。子ども達がたくさん押し寄せ、いつも大人気です。

5/30　体力テスト

記録は伸びたかな？人それぞれ、得意なものはちがうけど、伸びるとうれしいよね！

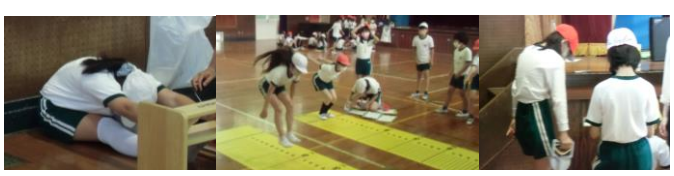

【６月】行事予定

（予定が変更になることもあります。ご了承ください。）

６年英語村　検尿二次
２年校外学習
６年体重測定　委員会③
おはよう運動　５年体重測定　内科検診（未受検者）
６年生アルバム用写真撮影
４年体重測定　１１時Ｊアラート
児童集会　３年体重測定　４年校外学習
支援学級見学会　５年サッカー教室出前授業
４年歯みがき大会　**林間学校説明会**
漢字検定①
１年体重測定　２年町たんけん　クラブ②
２年体重測定
みどりっ子教室（パステル教室）
１・３・５年歯科検診　六中支援学級見学日
美化の日
土曜参観(2，３時間目)　**引取訓練 11：30～**
代休
４時間授業
６年バレーボール教室出前授業
２・４・６年歯科検診
クラブ③
おはなし会
プールびらき
４年校外学習　１年給食試食会

【７月のおもな予定】

５年林間学校
給食終了
終業式
小学生サミット　２学期始業式

6月の放課後校庭開放実施日　3年～6年
1日(木)　2日(金)　6日(火)　8日(木)　13日(火)　15日(木)
16日(金)　27日(火)　29日(木)　　以上、9回です。

NET の先生です！

個人情報のため

掲載しません。

＝　たけのこコーナー　＝

少しずつ気温も上がってきて、半袖の子どもたちが増えてきました。たけのこタイムでは、たけのこ農園に、ミニトマト、きゅうり、ししとう、さつまいもの苗を植えました。植えるときには、そっと苗を持って大切そうに植えていた子どもたち。「おいしい野菜になりますように」と願いを込めながら植えました。学年を越えた和やかなふれあいに微笑ましい気持ちになりました。トマトは花が咲き、実が付き始めています。水やりもがんばっています！