令和５年度　NAKAKIDA☆きらら学園　　R5.4.10

中木田中学校だより

うららかな春の光の中、さわやかな季節の躍動が感じられる季節となりました。４月６日に第 40 回入学式を行い、新入生 95 名を迎え、生徒 287 名、教職員 35 名で、令和５年度の中木田中学校がスタートしました。

「自ら学び、共に歩み、未来を拓く生徒の育成」を目標に、教職員一同、力を合わせて取り組んでまいります。保護者・地域の皆様方には、これまでにも増して本校教育への深いご理解とご支援を賜りますようお願いいたします。

始業式～生徒へのメッセージ～

新しい学年がスタートしました。皆さん一人ひとりが、それぞれ期待と決意を持って、新学期に臨んでいると思います。

いよいよ、新型コロナウイルス感染症の制限が緩和されていきます。これまでの経験と学びをしっかり受け止め、様ざまなことにチャレンジしていきましょう。

３年生、義務教育の最終学年であるみなさんとっては、卒業と進路決定に向けた大切な一年となります。この一年が皆さんにとって悔いのない実りある年となることを期待しています。皆さんが１年生の時から意識してきた「学年集団」の力を発揮し、修学旅行、体育大会、若葉祭など先頭に立って取り組んでください。

２年生、「実はこの一年が一番差の出る、大切な一年である」と心に刻んでおいてください。お互いを認め合い、様々な行事等にしっかり取り組んで結果を残してきました。１年生のよき見本として様々なことに意欲的に取り組み３年生へとつながる、充実した一年にしてください。

１年生は、まず、中学校生活に慣れ、生活リズムをつかんでください。そして、入学式でお話した、将来の夢や目標を見いだせるよう、一歩一歩、確実に進む一年にしてください。

全学年の皆さんに、これまで先輩方が築き上げてきた、この中木田中学校の伝統を、そして、コロナ禍においても途切れることなく積み上げてきたものをしっかり継承し、さらに新たな伝統を築き上げていきましょう。皆さんが誇れる、『中木田中学校』を、力を合わせて創りあげていきましょう。

この一年間の皆さんの成長を期待しています。

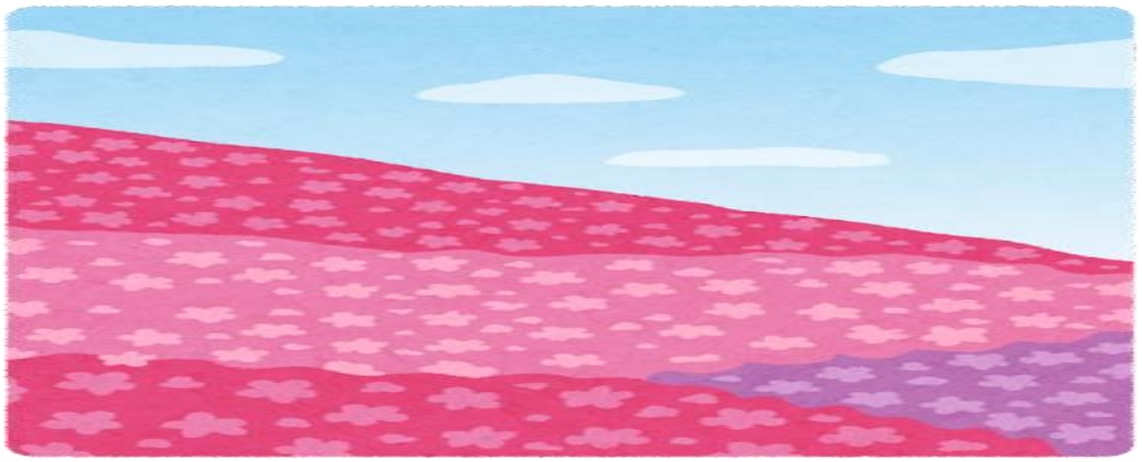

４月の予定			
６日(木)	第 40 回入学式	２４日(月)	家庭訪問
１０日(月)	始業式・対面式・避難訓練	２５日(火)	家庭訪問 内科検診(３年１ｸﾗｽ、２年１ｸﾗｽ、１年)
１１日(火)	リコーダー販売(１年) 身体計測・視力検査	２６日(水)	生徒会役員選挙　家庭訪問
１２日(水)	１年オリエンテーション １・３年聴力検査　　***給食開始***	２７日(木)	内科検診(２年２クラス) 絵具販売(１年)　家庭訪問
１３日(木)	１年心臓検診 １年部活紹介（仮入部～１９日）	２８日(金)	家庭訪問
１４日(木)	全学年学級写真・個人写真		
１８日(火)	１・２年市到達度調査(国数英) ３年全国学テ(国数英)		
１９日(水)	眼科検診		
２０日(木)	内科検診(３年２クラス) 部活動集会(本入部)		
２２日(土)	9:30 剣道部拠点校説明会		